



ハードトークン かつ 電子証明書方式 専用

たった！

10 分
すぐ終わる！

初期設定ガイド

お問い合わせ

0120-742-522

【受付時間】 平日9:00~18:00（銀行休業日を除く）

【Email】 helpdesk@ncbankdirectfb.com

01

準備するもの



Windows PC
(Macでは利用できません)

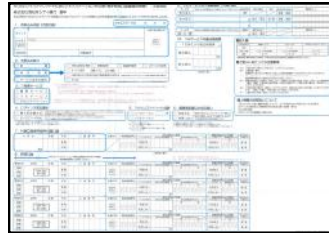

「NCBビジネスダイレクト申込書」
(お客様控)



ハードトークン

02

マスターユーザを決める



マスターユーザ

これから行う「ログインID取得操作」を最初に行った方が
マスターユーザとなります。

マスターユーザは1契約で1名のみ登録できます。

マスターユーザのパソコンで登録を進めてください。

STEP 02 へ！

STEP

02

ログインIDの取得

01

- ① 西日本シティ銀行のホームページへアクセス (<https://www.ncbank.co.jp>)
- ② 「法人・個人事業主のお客さま」をクリック
- ③ 「ログインする」をクリック



「法人・個人事業主のお客さま」

ログインする

02

「ログインID取得」をクリック



ログインID取得

03

- ① 「代表口座情報」「照会用暗証番号」を入力
- ② 「次へ」をクリック

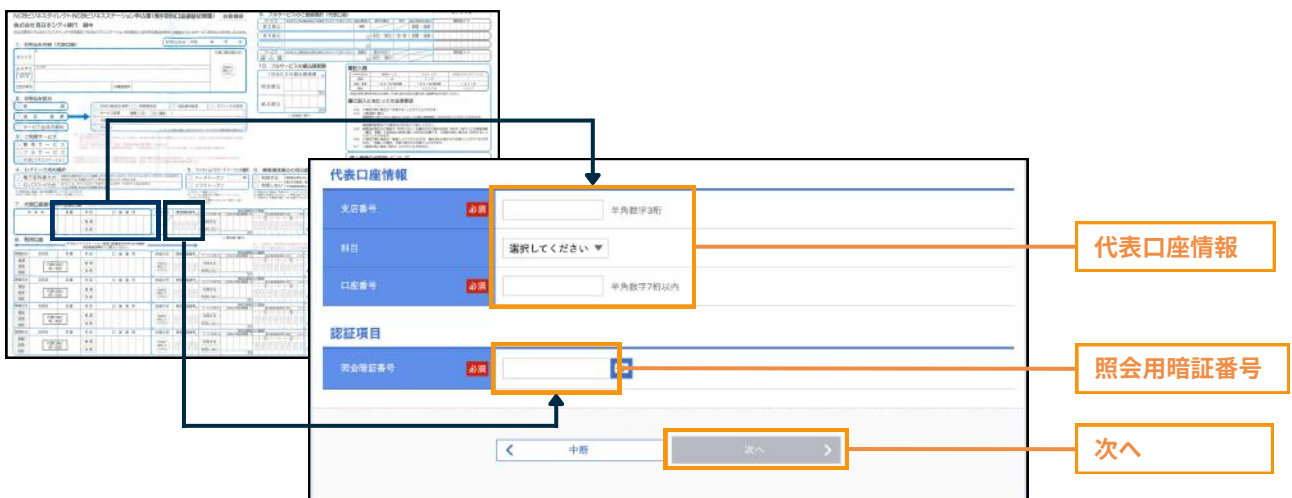

代表口座情報

照会用暗証番号

次へ

04

- ① ログインID・ログインパスワード・確認用パスワードをメモ
- ② 「次へ」をクリック

企業情報

企業名(カナ)	必須	おたけ有限会社 〇〇〇〇	半角40文字以内
企業名	必須	株式会社大空商事	全角30文字以内 [半角可]

利用者情報

利用者名	必須	データ花子	全角30文字以内
メールアドレス	必須	hanakodt@oozora.co.jp	※メールアドレスを2回入力してください。 半角英数字記号4文字以上64文字以内
ログインID	必須	hanakodt	※ログインIDを2回入力してください。 半角英数字6文字以上12文字以内
ログインパスワード	必須	*****	※ログインパスワードを2回入力してください。 半角英数字記号6文字以上12文字以内
確認用パスワード	必須	*****	※確認用パスワードを2回入力してください。 半角英数字記号6文字以上12文字以内

戻る 次へ 中絶

ログインID
ログインパスワード
確認用パスワード

ログインID

ログインパスワード

確認用パスワード

空いているところに
メモしましょう！

05

- ① 入力内容を確認
- ② 「登録」をクリック

代表口座情報

支店番号	■■■■
科目	普通
口座番号	■■■■

企業情報

企業名(カナ)	おたけ有限会社 〇〇〇〇
企業名	株式会社大空商事

利用者情報

利用者名	データ花子
メールアドレス	hanakodt@oozora.co.jp
ログインID	hanakodt
ログインパスワード	*****
確認用パスワード	*****

戻る 登録 中絶

入力内容を確認

登録

06 「ログインへ」をクリック

代表口座情報	
支店番号	■■■■
科目	普通
口座番号	■■■■

企業情報	
企業名(カナ)	株式会社オオゾラ
企業名	株式会社大空商事

利用者情報	
利用者名	データ花子
メールアドレス	hanakodt@oozora.co.jp
ログインID	hanakodt
ログインパスワード	●●●●●●●●
確認用パスワード	●●●●●●●●

STEP 03 へ！

STEP

03

電子証明書アプリをインストール

01

「電子証明書発行」をクリック



02

「証明書発行アプリのダウンロード」をクリック

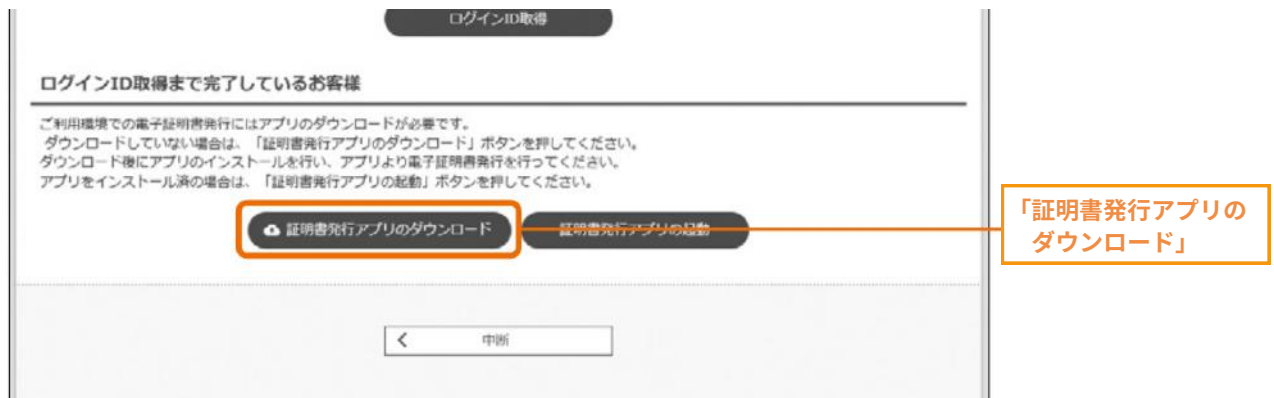

03

「証明書発行アプリ」をクリックしてインストール



04 「次へ」をクリック

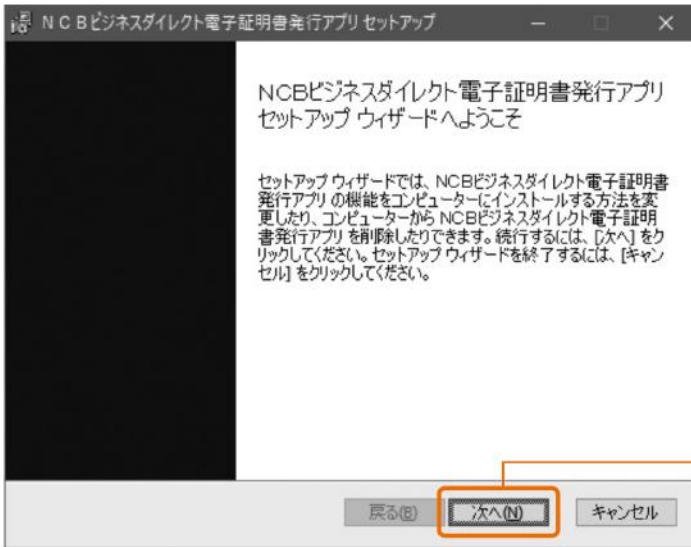

05 「次へ」をクリック

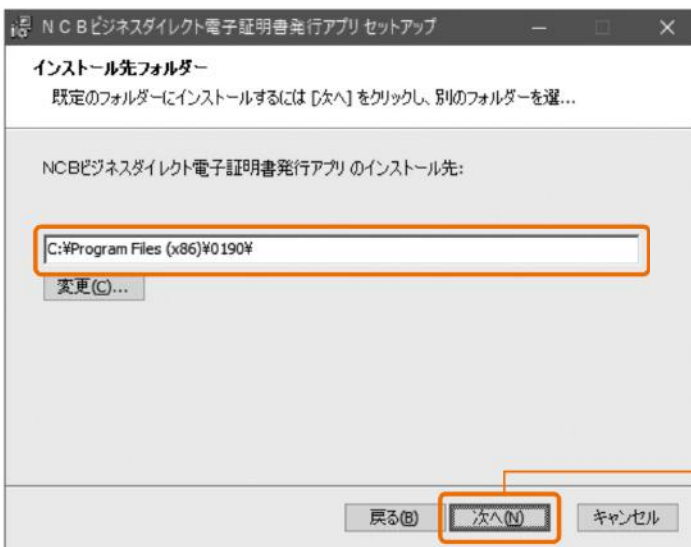

06

「インストール」をクリック

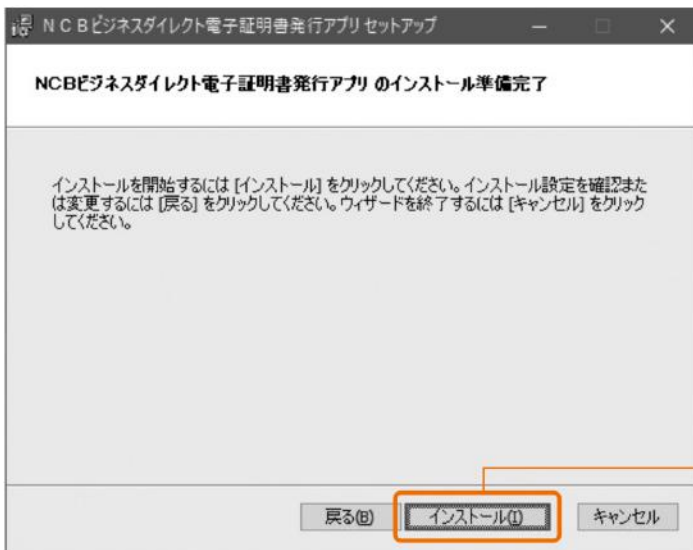

07

「完了」をクリック

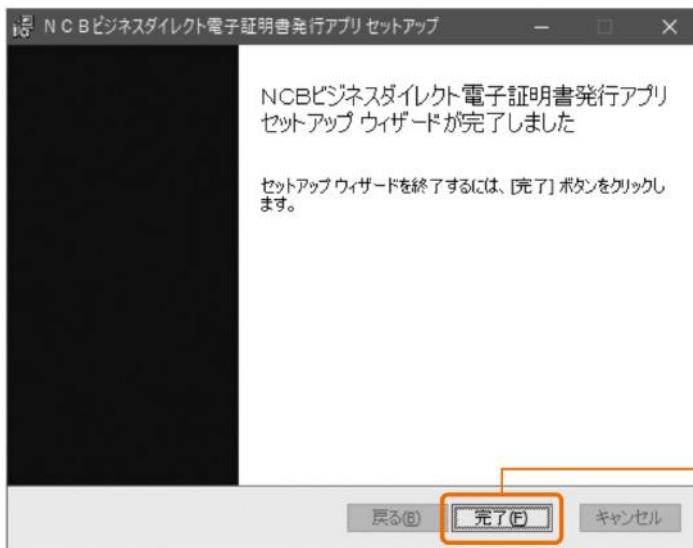

STEP 04 へ！

STEP

04

電子証明書を発行する

01

- ① インターネットブラウザに戻る
- ② 「証明書発行アプリの起動」をクリック

証明書取得 証明書取得認証 BSMS001

個人認証 証明書取得 処理中 取得完了

初めてログインIDを取得されるお客様

電子証明書発行の前にログインIDの取得が必要です。
ログインIDをお持ちでなければ、「ログインID取得」ボタンを押してログインIDを取得してください。

ログインID取得

ログインID取得まで完了しているお客様

ご利用環境での電子証明書発行にはアプリのダウンロードが必要です。
ダウンロードしていない場合は、「証明書発行アプリのダウンロード」ボタンを押してください。
ダウンロード後にアプリのインストールを行い、アプリより電子証明書発行を行ってください。
アプリをインストール済の場合は、「証明書発行アプリの起動」ボタンを押してください。

証明書発行アプリのダウンロード 証明書発行アプリの起動

中断

証明書発行アプリの起動

02

「OK」をクリック

注意

アプリがインストール済であれば確認ダイアログが表示されますので、「開く」を押してください。
アプリをインストールしていない場合は、ダウンロードしてインストールしてください。

OK

OK

03

チェックボックスは空欄のまま、「開く」をクリック

このサイトは、NCBビジネスダイレクト電子証明書発行アプリを開こうとしています。
https://testd.bizsol.anser.ne.jp では、このアプリケーションを開くことを要求しています。

testd.bizsol.anser.ne.jp が、関連付けられたアプリでこの種類のリンクを開くことを常に許可する

開く キャンセル

開く

04

「証明書取得 プロキシ認証」が表示された場合
(表示されない場合は、次へ進んでください)

- ① プロキシ認証用の「ユーザ名」「パスワード」を入力
- ② 「認証」をクリック

証明書取得 プロキシ認証 CCHK008

プロキシhttp://:8080/には、ユーザ名とパスワードを指定する必要があります。
ユーザ名とパスワードを入力の上、「認証」ボタンを押してください。

認証情報

ユーザ名

パスワード

認証

ユーザ名
パスワード

認証

05

「証明書発行」をクリック

証明書取得 CCHK001

証明書発行

証明書の発行を行う場合は、「証明書発行」ボタンを押下し、表示する画面で必要情報を入力してください。

証明書発行

証明書更新

証明書の更新を行う場合は、更新する証明書をリストから選び、「証明書更新」ボタンを押してください。

証明書発行

06

- ① STEP02-04で設定した「ログインID」「ログインパスワード」を入力
- ② 「認証して発行」をクリック

証明書取得 認証 CCHK002

電子証明書発行に必要な本人認証を行います。
ログインIDとログインパスワードを入力の上、「認証して発行」ボタンを押してください。

認証情報

ログインID

ログインパスワード

認証して発行

戻る

ログインID
ログインパスワード

認証して発行

STEP
04

電子証明書を発行する

07

- ① 「証明書取得 結果」を確認
- ② 「閉じる」をクリック



閉じる

08

- ① すべてのインターネットブラウザを閉じる
- ② 再度、インターネットブラウザを起動



STEP 05 へ！

STEP 05

「NCBビジネスダイレクト」へログインする

01

- ① 西日本シティ銀行のホームページへアクセス (<https://www.ncbank.co.jp>)
- ② 「法人・個人事業主のお客さま」をクリック
- ③ 「ログインする」をクリック



02

- ① 「ログイン（電子証明書方式）」をクリック
- ② 「OK」をクリック

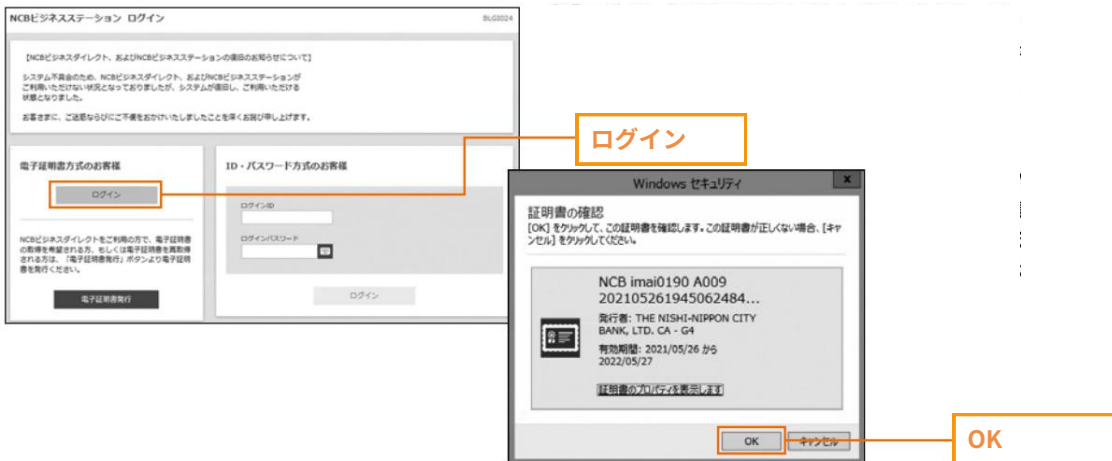

03

- ① STEP02-04で設定した「ログインパスワード」を入力
- ② 「ログイン」をクリック



04

- ① ハードトークンの裏面を確認
- ② シリアル番号を入力

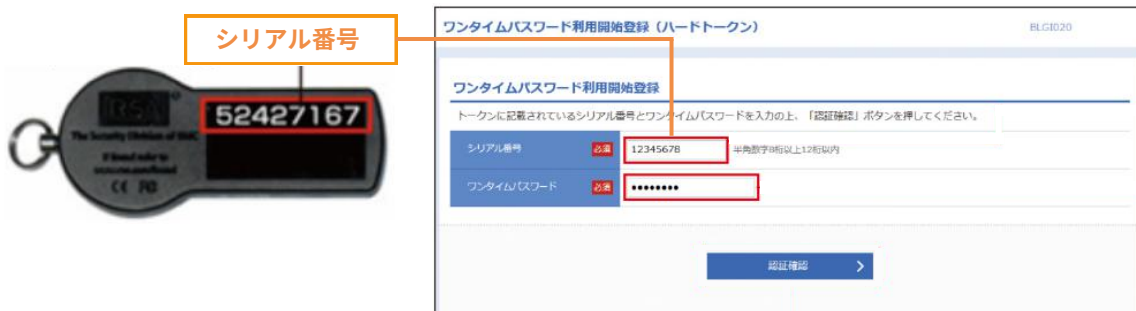

05

- ① ハードトークンの表面を確認
- ② ワンタイムパスワードを入力 (60秒ごとに変わるので注意)



06

「認証確認」をクリック



07

- ① チェックボックスにチェックを入れる
- ② 「許可」をクリック

チェックを入れる

許可

08

- ① すべてのチェックボックスにチェックを入れる
- ② 「次へ」をクリック

チェックを入れる

次へ

09

- ① 「連携する」をクリック

連携する

10 「API連携」をクリック

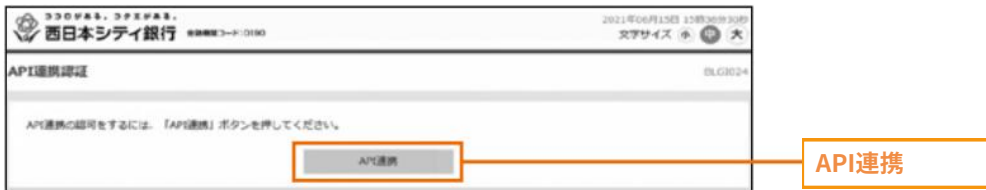

11 ① チェックボックスにチェックを入れる ② 「次へ」をクリック



12 ① ご登録の代表口座にチェックを入れる ② 「照会用暗証番号」を入力 ③ 「登録」をクリック



13

「確認」をクリック

登録ID番	般食用増記番号	口座名義	般食用増記番号(発行)
登録済み	XXXXXXXXXX	※テスト	*****

※登録状態欄に「*」が表示されている口座の増記番号は、認可完了後に有効となります。

確認

14

- ① チェックボックスにチェックを入れる
- ② 「許可」をクリック

認可内容: 株式会社 株式会社 株式会社

認可期間: 〇〇年〇〇月〇〇日

同意事項: 一筆残高 (9999円)

認可手続きを継続する

許可

15

画面上部の「NCBビジネスダイレクト」をクリック

西日本シティ銀行

NCBビジネスダイレクト ヘルプ

メッセージ 未読: 125

- 2021-07-14 【西日本FII Big Advance】 おすすめ「セミナー」情報が更新されました。
- 2021-06-06 【西日本FII Big Advance】 おすすめ「補助金・助成金」情報が更新されました。
- 2021-06-06 【西日本FII Big Advance】 おすすめ「補助金・助成金」情報が更新されました。

お知らせ 未読: 2

- 2022-09-26 「NCBビジネスアクション連携の」変更のお知らせ
- 2022-06-24 編み・繋ぎなどができるインターネットバンキング「NCBビジネスダイレクト」のご案内
- 2022-06-10 「バー入証書のメリットって?」西日本シティ銀行NCBビジネスダイレクト「News」にニュー!

口座一覧

すべての金融機関

残高合計 ¥23,512,801

残高合計 ¥0

西日本シティ銀行

〒XXXX-XXXX

支店

支店名

口座番号

残高

残高

16

- ① お知らせを確認
- ② 「次へ」をクリック



次へ

17

トップページが表示されたらログイン完了



過去3回のログイン日時が表示されます

直近操作した操作メニューが表示されます

未読のお知らせが最大10件まで表示されます

お疲れさまでした！

ログイン後の操作案内

01

- ① 西日本シティ銀行のホームページへアクセス（<https://www.ncbank.co.jp>）
- ② 初期設定マニュアルを開く

STEP1
画面上部の「ログイン」をクリックします。

STEP2
「ログイン」をクリックします。

STEP3
「NCBビジネスダイレクト各種マニュアル」をクリックし、初期設定マニュアルを開きます。

ご利用いただける環境について、確認できます。

02

該当ページを確認

も く じ

ご利用にあたって

ご注意事項	1
セキュリティについて	1
サービス一覧表	2
ご利用時間について	3
動作環境について	3
用語集	4
こんなときは	5

初期設定

ご利用開始登録の流れ	6
ログインID取得（マスターユーザのお客様）	7

電子帳票交付サービスの初回登録

各種書類をPDF形式で閲覧・取得することができるサービスです。

P.30

他行口座照会サービスの初回登録

複数の金融機関の口座残高や、入出金明細を照会することができます。

P.31

企業管理

マスターユーザ及び管理者ユーザは、各種機能の利用有無、限度額、口座、手数料情報の登録／変更が可能です。

P.33

利用者管理

マスターユーザ及び管理者ユーザは、利用者情報の新規登録、登録されている利用者情報の変更／削除が可能です。

P.42

操作履歴照会

ご自身または他の利用者が行った操作の履歴照会を行うことができます。

P.56

取引明細メール通知サービス

「取引明細メール通知サービス」をお申し込んだお客さまのみ、初回登録が必要です。

P.57



西日本シティ銀行